

NOTA BREVE. TRAFICO EN EL HELIPUERTO DE CEUTA. HELIPUERTO NOVIEMBRE 2013

FUENTE: AENA

(Vuelos regulares suspendidos entre finales de junio 2012 y finales de abril 2013 y, de nuevo, desde principios de agosto 2013)

| | Dato del mes | | | Acumulado del año | | |
|------------------------|--------------|-------------|------------|-------------------|-------------|------------|
| | Pasajeros | Operaciones | Mercancias | Pasajeros | Operaciones | Mercancias |
| 2012 | 34 | 18 | 0 | 18.255 | 2.476 | 162 |
| 2013 | 86 | 22 | 0 | 5.637 | 1.309 | 0 |
| Variacion interanual % | 152,9 | 22,2 | ... | -69,1 | -47,1 | -100,0 |

Evolucion mensual del nº de pasajeros

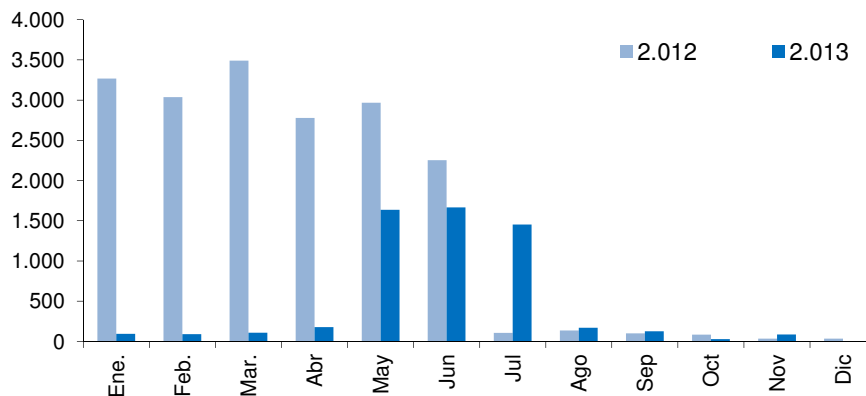

Evolucion mensual del nº de operaciones

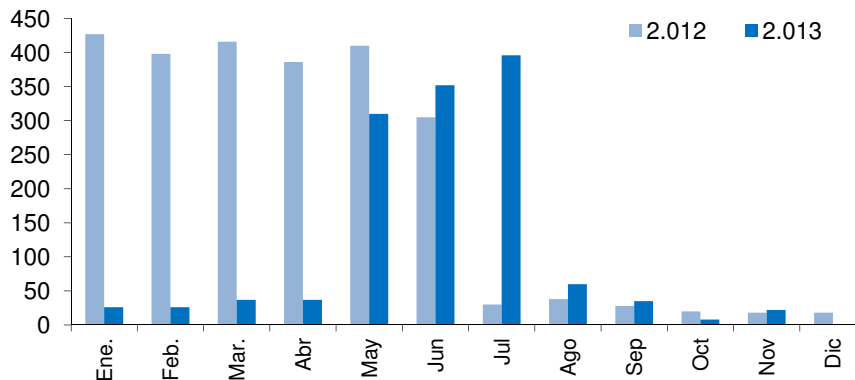

Continúa la interrupción de los vuelos regulares en noviembre, con la consiguiente continuidad en la ruptura de la serie de datos. De ahí que los datos del tráfico del helipuerto carezcan de relevancia socioeconómica. No obstante se mantienen los datos actualizados, al menos hasta que se disponga de una decisión definitiva sobre la reanudación o no del tráfico regular.