

NOTA BREVE. COMPRAVENTA DE VIVIENDAS HASTA JUNIO 2016

FUENTE: INE

| | Dato del mes | | | Acumulado del año | | |
|---------------|--------------|------------|------------|-------------------|------------|------------|
| | Total | Viv. Nueva | Viv. Usada | Total | Viv. Nueva | Viv. Usada |
| CEUTA | | | | | | |
| 2015 | 26 | 22 | 4 | 195 | 62 | 133 |
| 2016 | 42 | 6 | 36 | 240 | 42 | 198 |
| % variación | 61,5 | -72,7 | 800,0 | 23,1 | -32,3 | 48,9 |
| ESPAÑA | | | | | | |
| 2015 | 30.578 | 6.631 | 23.947 | 177.686 | 42.886 | 134.800 |
| 2016 | 36.856 | 6.586 | 30.270 | 207.593 | 41.084 | 166.509 |
| % variación | 20,5 | -0,7 | 26,4 | 16,8 | -4,2 | 23,5 |

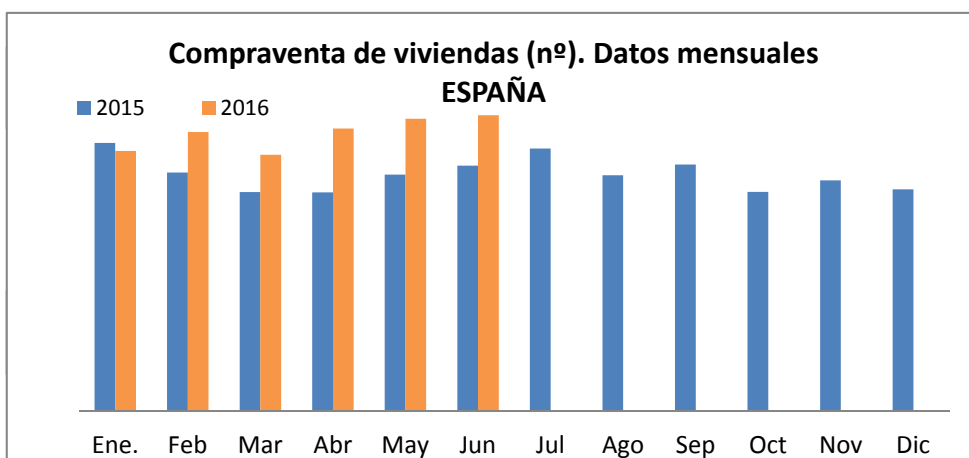
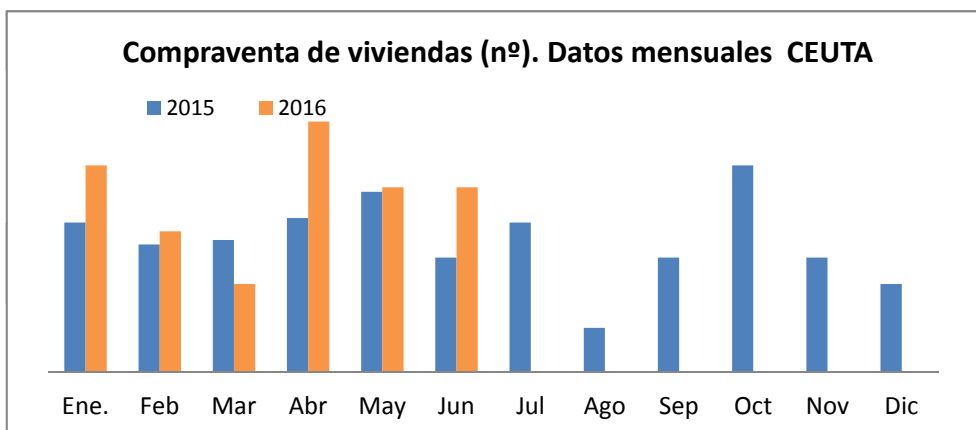

Se repiten en junio los resultados de mayo, en cuanto a viviendas vendidas en la ciudad de Ceuta. Han sido un total de 42, de las que tan solo seis son viviendas nuevas, y el resto usadas. Puesto en perspectiva anual el resultado es sensiblemente mejor que junio del pasado año, en el que se vendieron 26 viviendas. Con estos datos el resultado del primer semestre del año eleva la cifra de viviendas vendidas a 240, un 23% más que un año antes y con el protagonismo correspondiendo a las viviendas usadas, tanto por su número de ventas como por su participación en las ventas totales. A nivel nacional el dato de junio es el mejor mes de todo lo que va de año, y supera en más de un 20% a las ventas que se realizaron el mismo mes del pasado año. Asimismo, el dato semestral, con 207 mil viviendas vendidas, supone un crecimiento del mercado inmobiliario residencial de casi un 17%, en tasa interanual.