

NOTA BREVE. TRANSMISION DE VIVIENDAS HASTA JUNIO 2012

FUENTE: INE

	Total	Dato del mes		Total	Acumulado del año	
		Viv. Nueva	Viv. Usada		Viv. Nueva	Viv. Usada
2011						
Junio	29	10	19	208	95	113
Julio	15	6	9	223	101	122
Agosto	25	10	15	248	111	137
Septiembre	31	7	24	279	118	161
Octubre	15	8	7	294	126	168
Noviembre	21	11	10	315	137	178
Diciembre	19	3	16	334	140	194
2012						
Enero	23	6	17	23	6	17
Febrero	29	9	20	52	15	37
Marzo	40	18	22	92	33	59
Abril	24	13	11	116	46	70
Mayo	34	7	27	150	53	97
Junio	30	9	21	180	62	118

Compraventa de vivienda (nº). Dato acumulado del año

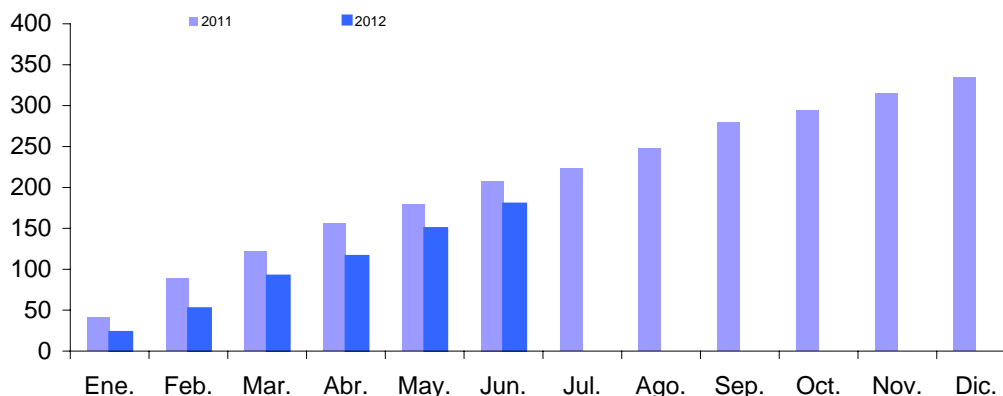

Tasa de variación interanual

2012

Junio	3,4	-10,0	10,5	-13,5	-34,7	4,4
-------	-----	-------	------	-------	-------	-----

Aun cuando el dato del mes de junio ha sido positivo, con un aumento interanual del número de viviendas vendidas, lo cierto es que en el conjunto del semestre continúa la atonía general, reflejada en una disminución del 13,5% en el número total de viviendas vendidas, en tasa interanual. Este hecho afecta ante todo a la vivienda nueva, que es quien está siendo claramente objeto de contracción, en tanto que el número de viviendas usadas vendidas aumenta, tanto en el mes, como en el conjunto del semestre. Ciertamente es que las cifras en valores absolutos son moderadas, con tan solo cinco viviendas más vendidas en el semestre, pero son también cifras que contrastan claramente con una disminución de 37 unidades menos, en el caso de la vivienda nueva y para el mismo periodo de tiempo.